

# PROTOCOLO SITUACIONES TIPO I

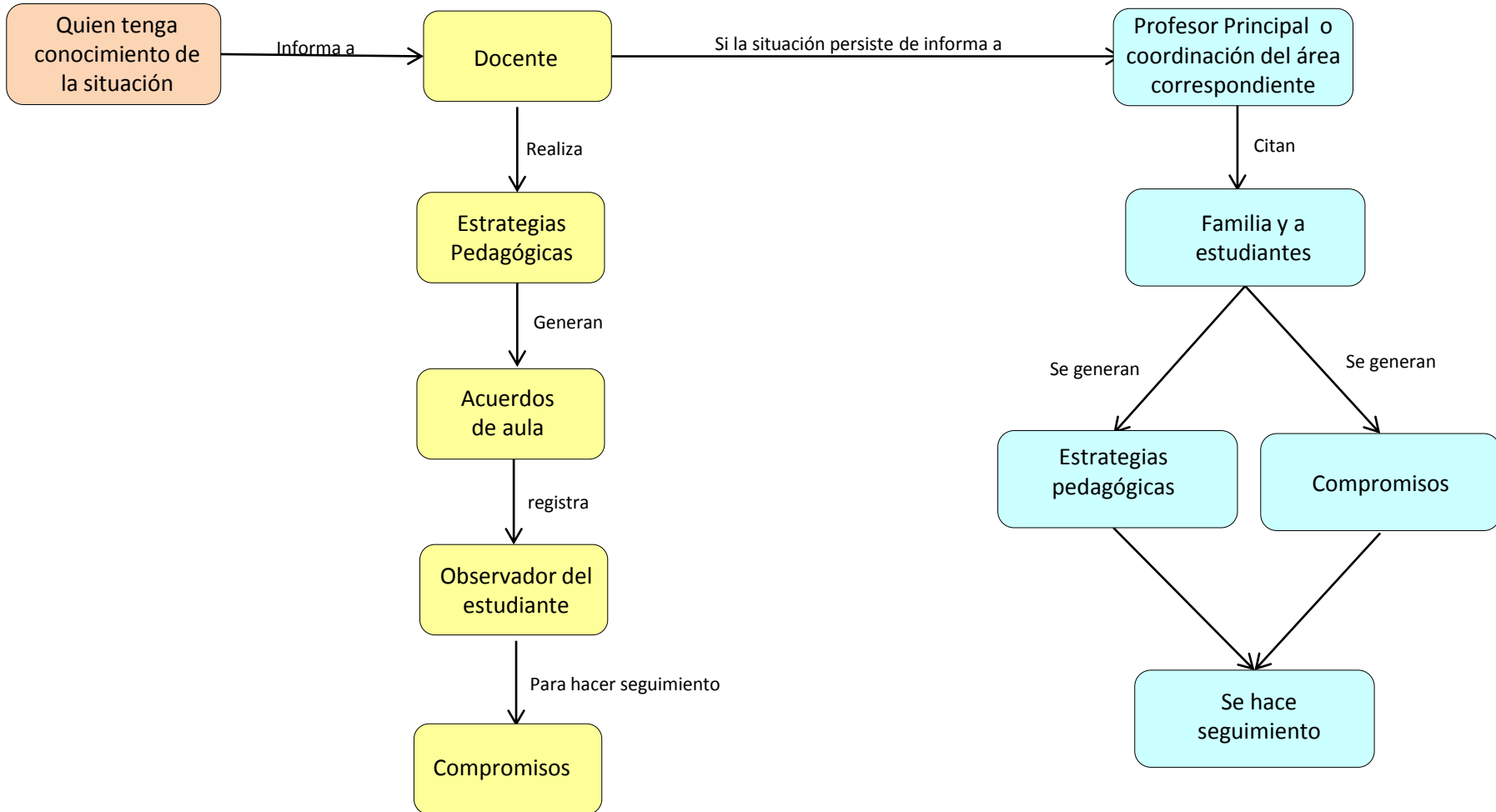

\* De todo el proceso se dejará constancia escrita

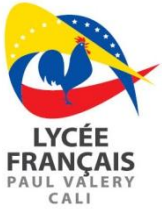

# PROTOCOLO SITUACIONES TIPO II

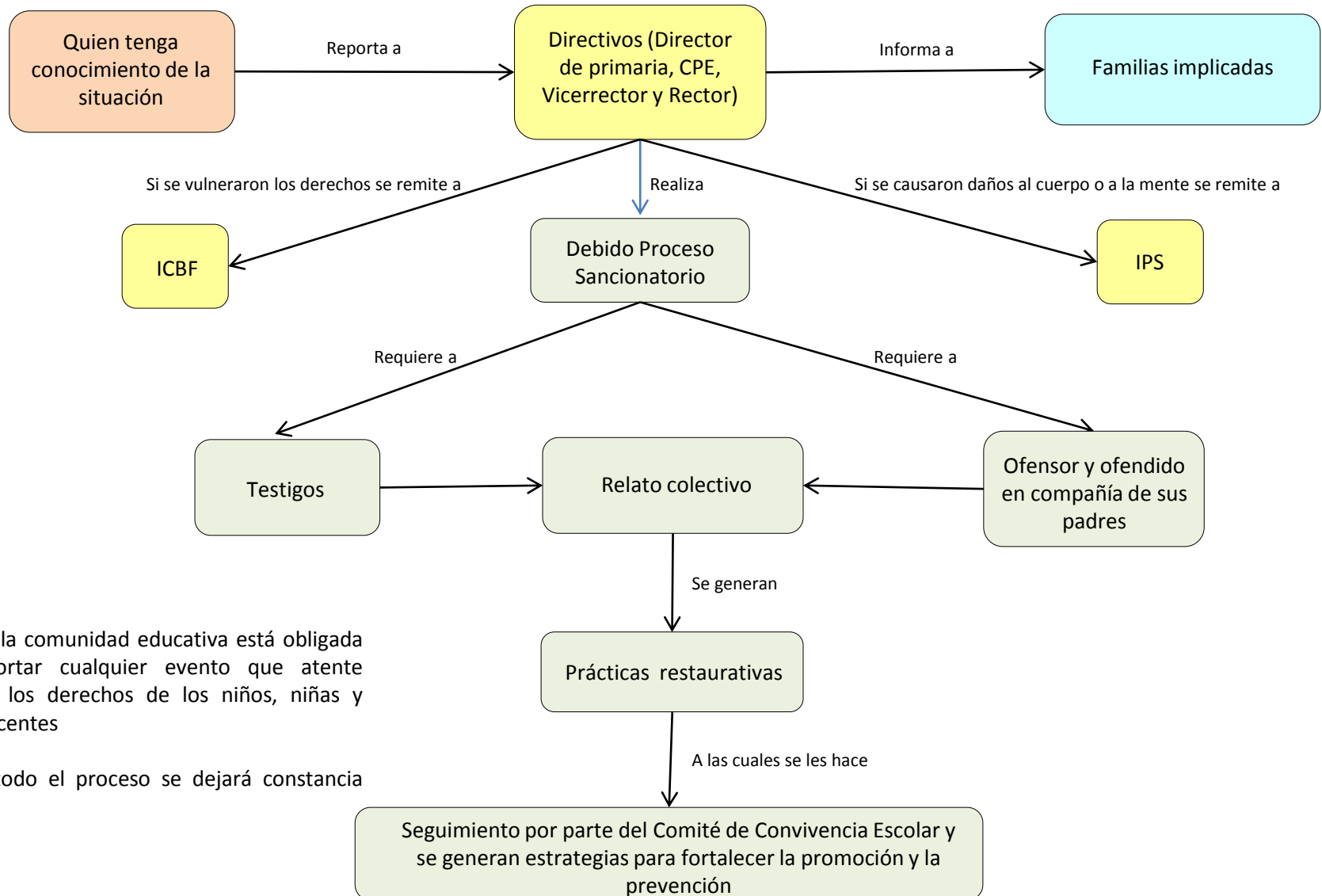

\*Toda la comunidad educativa está obligada a reportar cualquier evento que atente contra los derechos de los niños, niñas y adolescentes

\* De todo el proceso se dejará constancia escrita

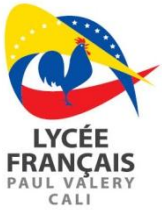

# PROTOCOLO SITUACIONES III – Responsabilidad penal adolescentes

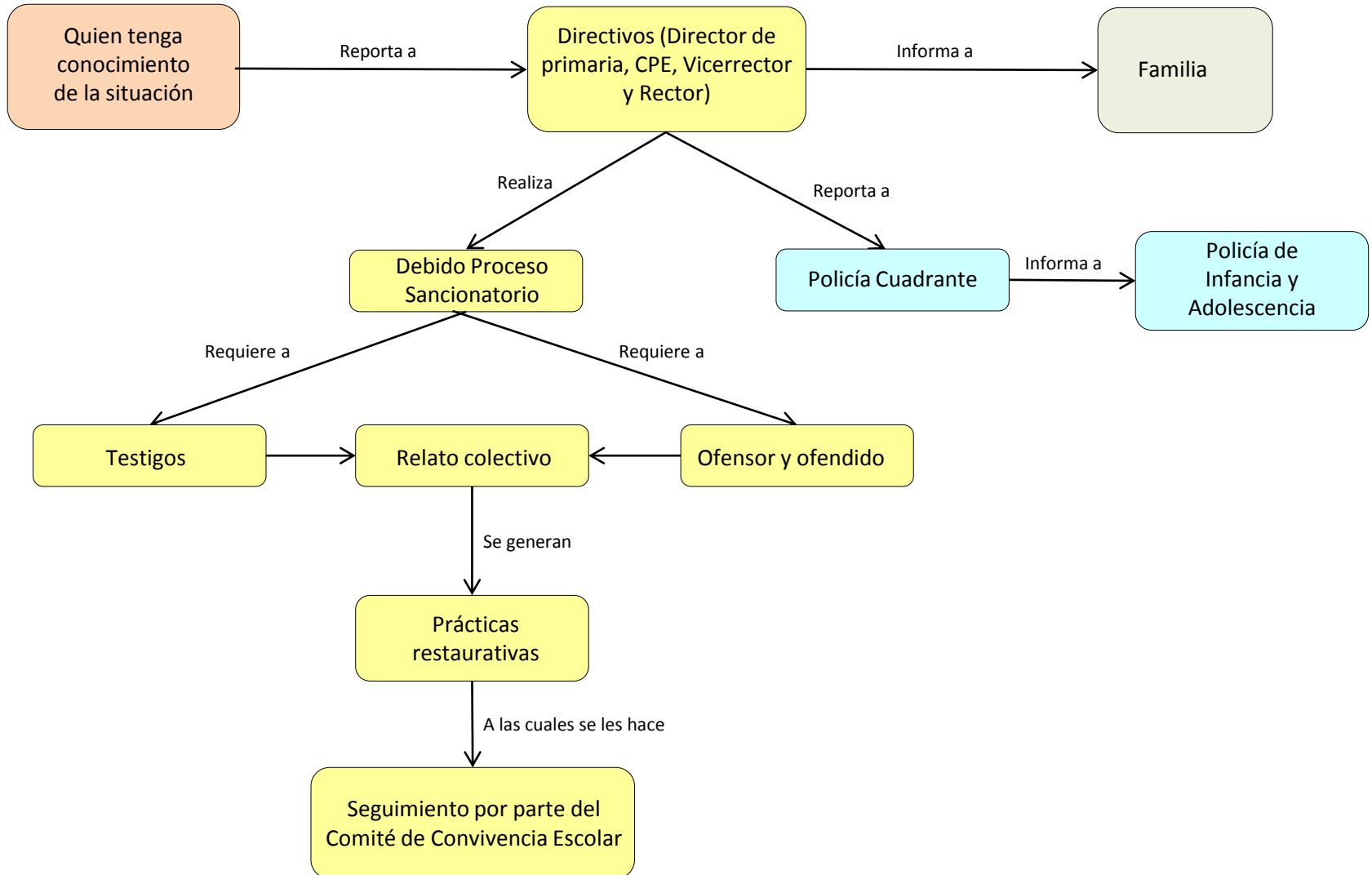

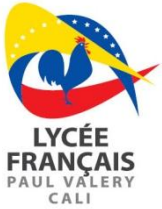

# CONSUMO DE SUSTANCIAS PSICOACTIVAS EN NIÑOS, NIÑAS Y ADOLESCENTES

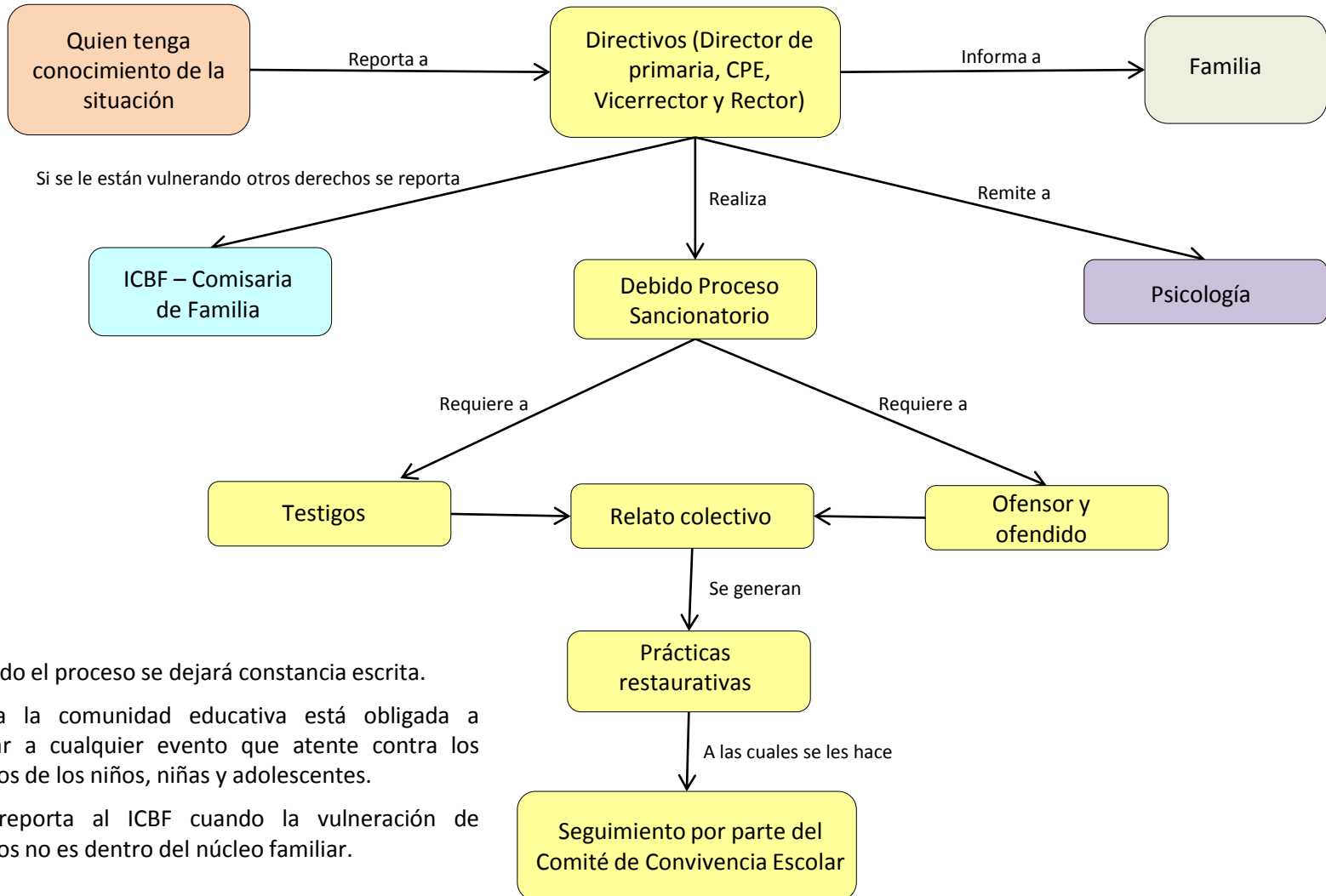

\* De todo el proceso se dejará constancia escrita.

\* Toda la comunidad educativa está obligada a reportar a cualquier evento que atente contra los derechos de los niños, niñas y adolescentes.

\* Se reporta al ICBF cuando la vulneración de derechos no es dentro del núcleo familiar.

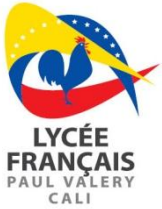

# PROTOCOLO SOSPECHA ABUSO SEXUAL NIÑOS, NIÑAS Y ADOLESCENTES

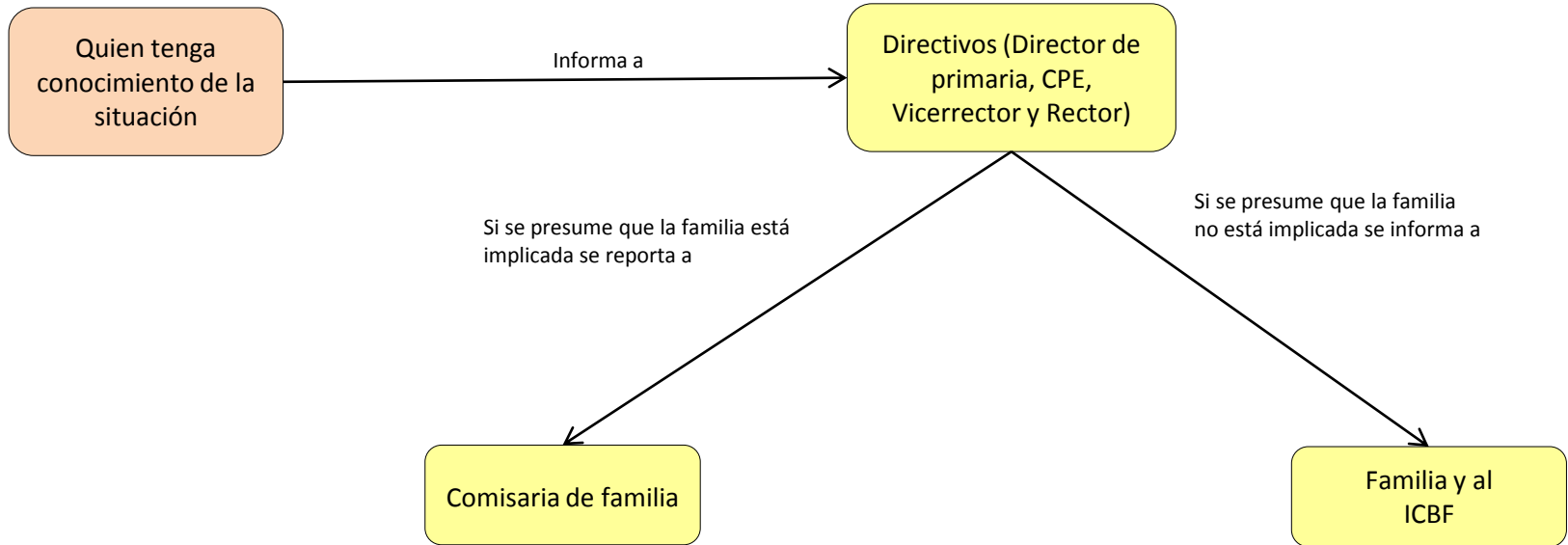

\* De todo el proceso se dejará constancia escrita.

\* Toda la comunidad educativa está obligada a reportar cualquier evento que atente contra los derechos de los niños, niñas y adolescentes.